

くれきんセンター

発行：一般財団法人 くれ勤労者福祉サービスセンター
〒737-0029 広島県呉市宝町1番10号 呉駅西共同ビル7階
TEL.25-3691 FAX.25-3687 <https://www.kurekin.net/>



最新の情報は
こちらから

ニュース

～耳寄り情報～

●新規・追加入会についてのお願い

センターへご入会の際には、入会申込書とともに**入会会員の雇用開始日が確認できる書類の写し**(例：雇用契約書・労働条件通知書・雇用保険被保険者資格取得届 等)を添付してください。

●会員証のご呈示について

サービスセンターでは、窓口でのチケット等のお受取りやイベント参加の際、会員証のご呈示をお願いしております。チケットの取り違いやイベントへの適正なご参加のため、皆様のご理解とご協力をお願い致します。

★割引利用券のご利用についてのお願い

サービスセンターが発行する「割引利用券」のご利用にあたっては、「会員証の呈示」を求められることがあります。利用施設のルールを守って適正なご利用をお願いします。

●Contents

- P1. 移転のお知らせ・二河峡ゴルフセンター特別サービス券の廃止について
- P2. フラワーアレンジメント教室のご案内・お好み焼き割引利用券プレゼント・パースデープレゼント
- P3. カーブ公式戦チケット販売・美術館チケット販売・クロスワードクイズ
- P4. 会員事業所紹介・その他センターからのお知らせ・新規事業所紹介

サービスセンター移転及び臨時休業のお知らせ

当サービスセンターと、(公財)くれ産業振興センターの合併に伴い、令和8年4月1日(水)から、当センター事務所は、下記に移転いたします。またこれに伴い、3月25日(水)～31日(火)は移転作業のため臨時休業いたします。

4月以降のお問い合わせは、下記事務所へお願いいたします。

※ 最終ページの会員事業所紹介も併せてご覧ください。



公益財団法人
くれ産業振興センター
KURE SANGYO SHINKO CENTER

〒737-0004 広島県呉市阿賀南2丁目10番1号
(広島県立総合技術研究所 西部工業技術センター内)

TEL 0823-76-3766(代)

FAX 0823-72-0333

E-mail kuressc@kure-city.jp

WEB <https://kuressc.or.jp>



HPIはこちらから



交通アクセス Access

JR呉線「安芸阿賀駅」より徒歩15分

国道185号「先小倉交差点」より車で5分



「二河峡ゴルフセンター 特別サービス券 について」

上記の施設から申し出があり、2026年3月末までの販売分をもって「特別サービス券」配布が廃止になります。プリペイドカードの販売は引き続き行いますのでご利用ください。

5月10日は母の日です！日頃の感謝の気持ちを込めて、素敵なアレンジメントを贈りませんか？
初めての方でも素敵な作品が出来ますよ♪

定員は20名で
先着順です。



母の日・フラワーアレンジメント教室のご案内

大人気企画!!

- ☆開催日 **5月8日(金)**
- ☆開催時間 **(講習時間約1時間) 18:30～**
- ☆定員 **20名(先着順)**
- ☆会場 **ビューポートくれ 3F 中会議場 呉市中通1-1-2**
(駐車場利用料金は各自負担となります)
- ☆参加資格 **サービスセンター会員と同居家族**
会員1名につき同居家族合わせて2名まで参加可能(年齢制限はありません)
- ☆参加費
会 員 **1,500円**
同居家族 **2,000円**
会員関係者 **2,500円** ※花器や花材費を含みます
なお、出来上がった作品はお持ち帰りいただけます。

- ☆申込方法 ①左記受付期間内にセンターへ電話にてお申込みください。
②受付完了後、ご案内と参加費の振込用紙を送りますので期限までにお振込みください。
③受講当日、会員証を提示して参加してください。

◎【講師紹介】

西口 まり 先生 (「たのしい花あそび」主宰)
国家検定 一級装飾技能士 「花工房」花屋経営
(公財)日本フラワーデザイナー協会 本部講師
ひろしまフラワーフェスティバル、フラワーQueen花装飾の担当経歴あり
企業イベント講習会・地域の講習会活動の講師など幅広く手掛けるなど活躍中

お申込みに際してのお願い

花材のみの持ち帰りを希望される方のお申込みは、ご遠慮いただきますようお願いいたします。

※講習当日、花バサミ・20～30cm程度のものさし(メジャー等)ご持参いただけますようお願いいたします。

☆受付期間 **4月2日(木)～4月10日(金)**

お好み焼きを食べよう!! 割引利用券プレゼント

先着
限定 **200** 名

先着200名! 割引利用券1,000円分(500円券×2枚)をプレゼント!!

※お会計1,000円で割引利用券1枚(500円)利用できます

呉のお好み焼きをご賞味ください! (テイクアウトにもご使用できます)

お好み はやと

<利用店舗> 呉市本通4丁目9-23-102
TEL: 24-4488 定休日 月・木曜日
営業時間 11:30～14:00 17:30～20:00

来音

<利用店舗> 呉市中通3-6-6
TEL: 25-5017 定休日 火曜日
営業時間 平日18:00～L022:00
金土18:00～L022:30

お好み焼き・鉄板焼 緑

<利用店舗> 呉市東中央2-8-22
TEL: 27-8000 定休日 月曜日・3月10日
営業時間 11:30～14:00 17:00～21:00

鉄板焼 ただ志

<利用店舗> 呉市広本町3-7-7
TEL: 71-4888 定休日 日曜日
営業時間 18:00～22:00 (LO 21:00)



※写真はイメージです。

応募期間 **3月3日(火) 9:00～ 無くなり次第終了**

応募要領 ※Fax・電話での応募受付となります。

利用期間 **3月7日(土)～3月22日(日)まで**

※郵便事情によりお届けに時間がかかる場合がございます。ご了承ください。

ハッピーバースデー プレゼント

3月・4月にお誕生日を迎えられるあなた!!
バースデープレゼントをゲットできるチャンスですよ!
ご応募、お待ちしております (^o^)



応募資格 サービスセンター会員で**3月・4月がお誕生日の方**

応募期間 応募期間を必ずご確認ください。 ※該当する月以外の方が応募されても無効です。

3月生まれの方: 3月2日(月)～16日(月)必着 (*プレゼントの発送は3月下旬の予定です。)

4月生まれの方: 4月1日(水)～15日(水)必着 (*プレゼントの発送は4月下旬の予定です。)

応募方法 **葉書かFAX**に次の事項をご記入の上、センターまでお送りください。

- ①バースデープレゼント希望 ②事業所・会員番号 ③会員氏名 ④生年月日
- ⑤何歳になりますか?(自称〇才はダメですよ...)

センターで、生年月日を確認の上、ご自宅宛てにプレゼントをお贈りいたします。

プレゼントの内容は...お楽しみに♪

(宛先不明でプレゼントが返送される事案があります。お引越しをされた場合は、住所変更届をご提出ください。)

カープ公式戦チケット販売のお知らせ



チケットをゲットして応援に行こう!!



申し込みには必ず「申込専用紙」を使ってください。

抽選申込みは「ハガキ」か「封書」の郵送分のみとさせていただきます。

- ハガキの場合…1枚の申し込みで1試合会員1人分のみ受け付けます。
- 封書の場合…1枚の申し込みで1試合会員1人分記入のうえ、複数の申込書を封入することが可能です。封書の場合、必ず切り離してお送りください。

なお、お申込には「申込専用紙」をコピーしてご利用ください。
また、転売目的のお申し込みは固くお断りいたします。節度あるご利用をお願いいたします。

取扱方法

- すべての日程で「抽選」とします。
- 購入は2枚一組です。
- 各日程の受付期間内にハガキか封書でお申込ください。電話、窓口・FAXでは受付いたしませんのでご注意ください。
- 直接センターの郵便受けに投函されたと思われる消印のない封書、ハガキは受付しません。
- チケットの発送を以って当選の通知といたします。当落確認は受付期間終了の10日後
- 当選されたチケットは、試合中止の場合以外はキャンセルできません。
- 申し込み後のキャンセル・変更はできません。
- 席位置はセンターにお任せいただけます。1塁側・3塁側の指定はできません。
- 記券の都合、お席が並びにならないこともあります。ご了承ください。
- チケットの発送は試合日の5～7日前となります。

- ・1枚の申し込みで1試合会員1人分のみ受け付けます。
- ・会員1名につき申し込みは2組まで(2枚1組×2)です。
- ・1日程について申込書は1枚ずつにしてください。複数の申し込みは無効です。
- ・同一カードに複数の日程の申し込みも可能です。

- 切手料金が不足している場合はお受け取りいたしませんのでご注意ください!

下記の試合について抽選受付をします。

受付期間 4月1日(水)～4月10日(金)必着

試合日	対戦	試合開始時間	取扱枚数
5月1日(金)	中日	18:00	5組(10枚)
5月2日(土)	中日	14:00	5組(10枚)
5月3日(日)	中日	13:30	5組(10枚)
5月8日(金)	ヤクルト	18:00	5組(10枚)
5月9日(土)	ヤクルト	14:00	5組(10枚)
5月10日(日)	ヤクルト	13:30	5組(10枚)
5月19日(火)	DeNA	18:00	3組(6枚)
5月20日(水)	DeNA	18:00	3組(6枚)
5月21日(木)	DeNA	18:00	3組(6枚)

試合日	対戦	試合開始時間	取扱枚数
5月26日(火)	ロッテ	18:00	3組(6枚)
5月27日(水)	ロッテ	18:00	3組(6枚)
5月28日(木)	ロッテ	18:00	3組(6枚)

席区分	会員料金	一般料金
内野A 指定席 2枚一組	7,400円 /2枚	8,400円 /2枚

チケット販売

お申込みについて

チケットのお申込み方法は各チケット情報の「申込方法」をご覧ください。
「受付期間」「受付時間」の記載がないものは平日8時30分からの受付です。

チケットの発送について

お申し込みいただいた各種チケットは、センターでのお受け取り、または事業所からご自宅への郵送(合計金額が20,000円以上の場合はセンターでのお受け取りをお願いします)となります。チケットの配達原則として行っておりません。チケットの当日分の発送は16時30分受付分まで、以降は翌日(金曜日の場合は翌週)の発送となりますので、ご了承ください。

※各種チケット販売については、諸事情により、販売中止、公演中止となる場合があります。

広島県立美術館

広島市中区上職町2-22

ロートレックとミュシャ パリ時代の10年

4月2日(木)～5月31日(日)まで
チケットの受け付けは4月6日(月)からです。
開館時間、休館日は美術館にお問合わせください。
申込方法 電話、FAX、窓口でお申し込みください。
会員1人3枚までとさせていただきます。

	会員料金	一般料金
一般	1,040円	1,500円
高・大学生	640円	1,000円
小・中学生	400円	700円

ひろしま美術館

広島市中区基町3-2

白の魔法 -モネ、大観も使った最強の色-

～3月22日(日)まで
チケットの受け付けは3月13日(金)までです。
開館時間、休館日は美術館にお問合わせください。
申込方法 電話、FAX、窓口でお申し込みください。
会員1人3枚までとさせていただきます。

	会員料金	一般料金
一般	1,600円	2,200円
高・大学生	640円	1,000円
小・中学生	240円	500円

アルペール・マルケ展

4月11日(土)～5月31日(日)まで
チケットの受け付けは4月6日(月)からです。
開館時間、休館日は美術館にお問合わせください。
申込方法 電話、FAX、窓口でお申し込みください。
会員1人3枚までとさせていただきます。

	会員料金	一般料金
一般	1,600円	2,200円
高・大学生	640円	1,000円
小・中学生	240円	500円

頭の体操! ? クロスワードパズル!!

「こんなサービスあったらいいな・・・」にお応えて今回はクロスワードパズルを出題!
クロスワードパズルに答えて、プレゼントをゲット!! アルファベット順に並び替えるとある言葉になります。正解者の中から抽選で10名様に、プレゼントします。ご家族と一緒に考えてくださいね!

1	2	B		6
7			10	11
	14	15		
			23	C
25			28	
A		33		D

たてのカギ

1. 小春日和の季節はいつ?
2. これがないとダメ男っていわれちゃっついますね・・・
6. 日本最北の不凍湖。
10. 今～してます! 化石となった言葉。
11. 日本で最も透明度が高いと言われる湖。
15. X軸は?
25. 一番、占い、飛雄馬。
27. drunk

よのカギ

1. ○○で見る。高いところから見下すように。
7. サクラエビで有名な静岡の?
10. 水族館でヒトデなんかとお触り体験できる場所がありますね。
14. 消えさせること。ミクやハルヒ。
20. 隣、左右。縦に対して。
23. 「行こう」を「○○う」とも読みますね。
25. 執権として鎌倉幕府を実支配していた○○氏。
33. 飛行機が離着陸。

【記入例】

- ①クロスワードパズル
- ②解答○○○○
- ③事業所番号-会員番号
会員氏名
- ④ご意見、ご要望

前回の「頭の体操! ? ナンバープレイス!」は70名のご応募をいただきありがとうございました。当選した方には、CGCグループ商品券1,000円分をお送りしました♪

前号のナンバープレイスの解答: 23

会員事業所紹介

名称 公益財団法人 **くれ産業振興センター**
所在地 〒737-0004 呉市阿賀南2丁目10番1号
(広島県立総合技術研究所 西部工業技術センター内)
代表番号 0823-76-3766
事業内容 ビジネス総合支援サービス



くれ産業振興センターは、中小企業のみなさまのお悩みや課題に対して、多様なメニューで解決をサポートする、町の診療所的な総合相談窓口を目指しています。様々な専門分野を持ったスタッフが在籍しており、専門分野を活かし解決のサポートをしています。

その他、補助金申請のサポート、セミナーの開催、企業に関する情報発信も行っていきます。また、4月1日からはくれ勤労者福祉サービスセンターと合併し、サービスセンターの事業も引き続き継続して参りますので、今後よろしくお願ひします。

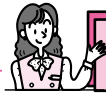

センターからのお知らせ

◆呉駅西駐車場の大口割引定期券の販売は、令和8年3月利用申込分をもって終了いたしました。

◆今年度のチケット販売について

今年度のチケット販売は3月13日金受付分までです。

年度末決算業務のため、今年度のチケット販売は3月13日金受付分をもって終了します。新年度のチケット販売は4月6日(月)からです。チケットご購入の際には、在庫管理の関係上、日数に余裕をもってご注文いただきますようご協力をお願いします。会員の皆さまにはご不便をおかけしますが、何卒ご了承ください。

◆今年度(令和7年度)の助成金申請について

今年度の助成金申請の締切日は3月13日金(必着)です。お忘れなく書類を提出してください。インフルエンザ予防接種助成金は1月末日を以て受付を終了いたしました。なお、その他の助成金申請について締切日以降は令和8年度分として取り扱いますので、ご了承ください。また、4月から受講されるカルチャーセンターの受講料助成は令和8年度分として、4月以降に申請してください。

助成金申請については申請書への事業所代表者の捺印は不要です。FAXでの受付も可能となっております。なお、添付書類についても、申請書とともに必ずFAXにてお送りください。

◆入学祝金の申請について

この春、小・中学校に入学されるお子さまがいらっしゃる会員様には、4月中旬頃、事業所に所定の用紙を送付します。添付書類(入学通知書の写し等)をご準備の上ご案内の到着をお待ちください。ご案内・申請書が届き次第、必要事項をご記入のうえ、入学通知書の写しを添えてセンターまでお送りください。また、入会の際に同居家族を登録されていない方、変更がある場合はお知らせください。入学通知書の写しが手元にない場合はセンターまでご連絡ください。

◆次年度の各種割引利用券について

令和8年度分のゴルフ場割引利用券・美術館割引利用券・映画館特別利用券をご希望の方は、3月12日(日)以降にセンターまでご連絡をお願いします。(臨時休業中を除く)発送は3月末の予定です。(ご利用は4月1日からです)なお、利用券を紛失されても再発行はできませんので、未使用の券は大切に保管してください。

◆会員異動の手続きはお早めに!

退職者の退会届は、会員証を添えてお早めにセンターまで提出してください。

3月中の退会の場合は、3月31日(必着) (移転に伴い3月末日) をお願いします。提出が遅れますと4月分の会費を頂くことになってしまいますのでご注意ください。また、会員事業所で入会されていない方のご入会につきましてもよろしくお願ひいたします。

なお、ご入会時には、「入会申込書」と併せて入会される方の雇用開始日が確認できる書類の写しを添付してください。

◆会費納入についてのご案内

センターでは会員1人につき月額1,000円の会費をいただいております。会費は入会時にお届けいただいた事業所の所定口座から下記のとおり、振替させていただきます。

1回に振替させていただく会費は振替月(4月、7月、10月、1月)の1日現在の会員数をもとに、3カ月分を計算しております。

☆4月20日(月)は会費の口座振替日です☆

4月~6月までの会費を所定口座から振替させていただきますので、所定口座に早めのご入金をお願いいたします。振替不能となった場合、入金を確認できるまでの間、センターの各種サービスを受けられない場合もありますので、ご注意ください。

納期	会費	振替日
第1期	4・5・6月分	4月20日(月)
第2期	7・8・9月分	7月21日(火)
第3期	10・11・12月分	10月20日(火)
第4期	1・2・3月分	1月20日(水)

※振替日が金融機関の休業日にあたる場合は、翌営業日となります。

振替額 = 1,000円 × 4月1日の会員数 × 3ヶ月

※なお、4月1日入会の方につきましては、入会金(1人500円)も合わせて振替させていただきます。

◆1・2月号お年玉プレゼントクイズの答え

マクマクの目は…6つです。(顔に5つとお尻に1つ)

新規加入事業所紹介(12~1月入会 敬称略)
ご入会ありがとうございました。

(有)山乃家

くれ勤労者福祉サービスセンターの会員様も
こちらのサービスを受けられます

 全福センター



ログインID・パスワードは
ガイドブック最終項を
ご参照ください。